

# Délibération et décision collectives dans les cités grecques aux époques archaïque et classique

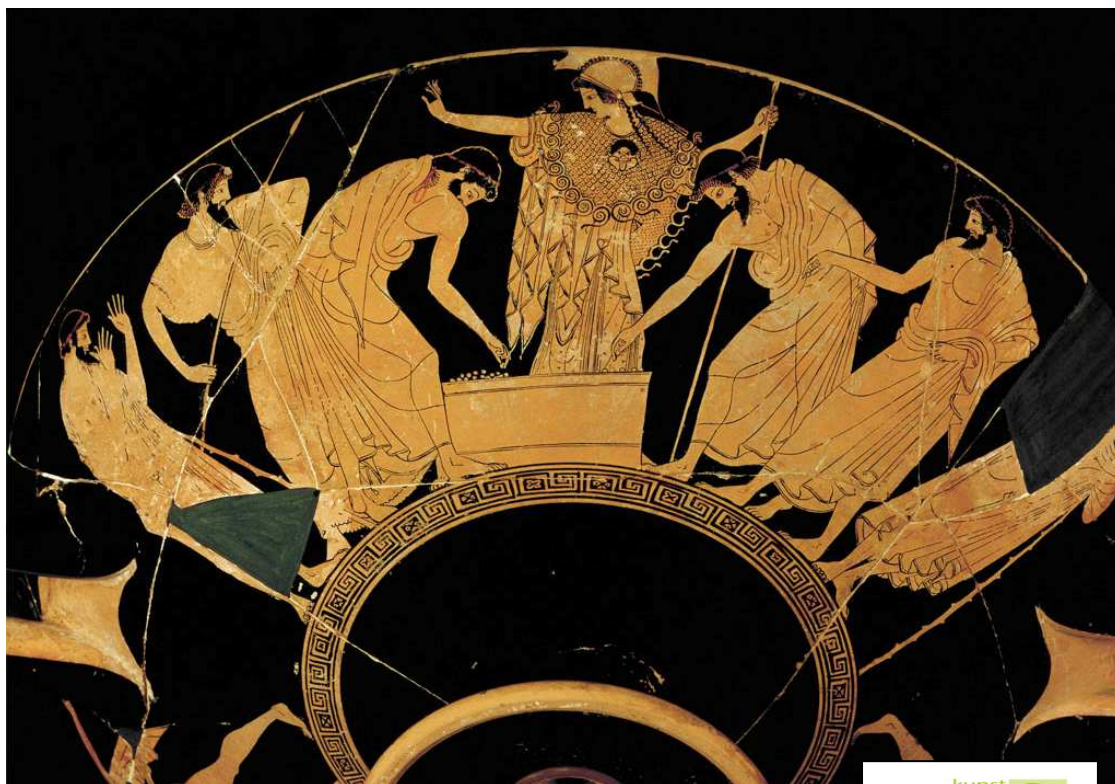

kunst  
historisches khm  
museum ©

Colloque organisé par  
Marie-Joséphine Coquin (Paris X, équipe ArScAn-ESPRI)  
et Fabian Schulz (Freie Universität Berlin)

les 29 et 30 mai 2008

à l'Université Paris X - Nanterre (MAE)  
& à l'École Normale Supérieure de Paris (amphithéâtre Rataud)

## Programme

### Jeudi 29 mai

Université de Paris X – Nanterre

Maison de l'Archéologie et de l'Ethnologie, salle 2, Rez-de-Jardin

**14h00** – Accueil ; ouverture du colloque (Marie-Joséphine Coquin, Paris X)

**14h30** – Françoise Ruzé (Université de Caen) : « Décider sans vote : coup de force ou consensus ? »

**15h15** – Evelyne Scheid-Tissinier (Université Paris XIII) : « Que disent les Anciens ? Analyse du processus de conciliation dans une société de droit oral »

#### *Pause*

**16h30** – André Krischer (Universität Münster) : « Approaches to pre-modern Decision-Making in sociological and cultural studies »

**17h15** – Charles Girard (Université Paris I) : « L'usage des références à la cité grecque dans les théories contemporaines de la délibération politique »

*Buffet apéritif*  
*Dîner libre*

### Vendredi 30 mai

Ecole Normale Supérieure, 45 rue d'Ulm

Amphithéâtre Rataud

**9h00** – Arnaud Macé (Université de Franche-Comté) : « Délibération et décision collectives selon Platon »

**9h45** – Eckart Schütrumpf (University of Colorado) : « Deliberation among citizens, a collective strategy of rational decisionmaking in Aristotle »

#### *Pause*

**11h00** – Edmond Lévy (Université de Strasbourg) : « La décision collective chez Thucydide »

#### *Déjeuner*

**14h00** – Marella Nappi (EHESS) : « Délibération royale : le cas de Priam et Hécube dans l'*Iliade* »

**14h45** – Tobias Reichardt (Hamburg) : « The political institutions of the archaic and classical city state as a breeding ground of philosophy »

#### *Pause*

**16h00** – Fabian Schulz (Freie Universität Berlin ; ENS) : « Les pouvoirs politiques de la *Gérousie* spartiate »

**16h45** – Francis Prost (ENS) : Conclusions

## Renseignements pratiques

### Contacts

Marie-Joséphine Coquin [coquin.marie-josephine@wanadoo.fr](mailto:coquin.marie-josephine@wanadoo.fr)  
Fabian Schulz [fabian.schulz@ens.fr](mailto:fabian.schulz@ens.fr)

### Pour se rendre à la Maison de l'Archéologie et de l'Ethnologie à Nanterre

Par le RER : Ligne A, station Nanterre-Université ; prendre la sortie par la station ; traverser la station vers la gauche et descendre la rampe d'accès au campus ; entrer sur le campus à droite et le traverser tout droit jusqu'au bout, la MAE est le dernier bâtiment à gauche, en face du Cirque ; une fois dans le hall, des ascenseurs et un escalier permettent de descendre au rez-de-jardin.

Par le train : arrêt Nanterre-Université ; le trajet est ensuite le même.

En voiture : depuis l'A86, prendre la sortie Nanterre ; rentrer dans Nanterre par la D986, avenue de la République ; à la fourche, prendre sur la gauche, la rue de Sartrouville, puis à gauche la rue des Saules et encore à gauche la rue du 1<sup>er</sup> mai (vous revenez sur vos pas) ; continuer tout droit sur l'avenue de la Commune de Paris (D986) sur 500m ; prendre sur la gauche, la rue J. Baillet, tout de suite à gauche la rue Anatole France et encore à gauche l'avenue de la République ; l'entrée dans le campus se fait à droite, par l'allée de l'archéologie, il y a un parking.

### Pour se rendre à l'amphithéâtre Rataud de l'Ecole Normale Supérieure :

RER B : arrêt Luxembourg, sortie Rue de l'abbé de l'Epée

Métro : lignes 7 (arrêts Monge ou Censier Daubenton) ou 10 (arrêt Cardinal Lemoine)

Bus : lignes 21 ou 27 (arrêt Feuillantines)

L'entrée se fait au 45 rue d'Ulm ; une fois dans le hall de l'ENS, traverser la cour centrale et sortir du bâtiment en face, par la porte près du Monument aux morts ; entrer en face dans le Nouvel Immeuble Rataud ; un ascenseur à gauche permet de descendre à l'amphithéâtre Rataud.

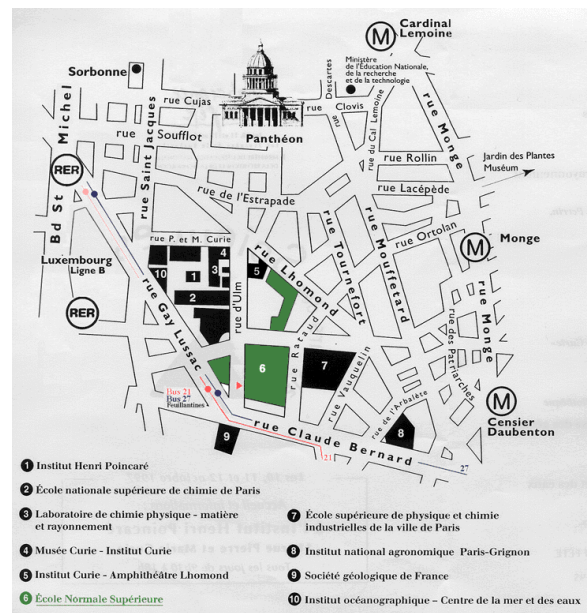

### Mécénat

Ce colloque est financé par l'Université franco-allemande, l'Ecole Doctorale Milieux, Cultures et Société du Passé et du Présent (Paris X), la Freie Universität de Berlin et l'Ecole Normale Supérieure de Paris.